



# Comune di Camporotondo di Fiastrone

Provincia di Macerata

62020 P.zza S.Marco, 2 ☎ 0733907153 📠 0733907359

P.Iva 00243720430

PEC: [comune.camporotondodifiastrone@legalmail.it](mailto:comune.camporotondodifiastrone@legalmail.it)

[Ordinanza n. 03 del 09/03/2023](#)

## **DIVIETO DI TRANSITO TEMPORANEO STRADA COMUNALE DI COLVENALE PER LAVORI dal Km 2+050 al Km 3+590**

### **IL SINDACO**

Premesso che sono stati consegnati i lavori relativi ad «OPERE DI CONSOLIDAMENTO AREE IN DISSESTO IDROGEOLOGICO» da eseguirsi lungo un tratto della strada comunale di Colvenale, che va dal Km 2+050 al Km 3+590 (confine con il comune di San Ginesio)

Visti:

- il D. Lgs n. 285 del 30/04/1992 "Nuovo Codice della Strada";
- il Regolamento di Esecuzione approvato con D.P.R. del 16/12/1992 n. 495;
- il D.M. del 10 luglio 2002 contenente il "Disciplinare tecnico relativo agli schemi segnaletici, differenziati per categoria di strada, da adottare per il segnalamento temporaneo";
- il Decreto Interministeriale 04/03/2013 recante i "Criteri generali di sicurezza relativi alle procedure di revisione, integrazione e apposizione della segnaletica stradale destinata alle attività lavorative che si svolgono in presenza di traffico veicolare";

Ritenuto per motivi di incolumità pubblica ed al fine di garantire il normale svolgimento dei lavori di che trattasi, prescrivere la chiusura, limitatamente e compatibilmente all'esecuzione dei lavori, di un tratto stradale che va dal Km 2+050 al Km 3+590 (confine con il comune di San Ginesio);

Vista la planimetria del tracciato stradale interessato dalle opere;

Ritenuto necessario provvedere alla regolamentazione della circolazione sul tratto stradale menzionato;

### **ORDINA**

**LA CHIUSURA AL TRANSITO, dalle ore 07:30 alle ore 19:00 e per il periodo di tempo che va dal giorno 10 Marzo 2023 e fino alla conclusione dei lavori, del tratto di strada comunale di Colvenale che va dal Km 2+050 al Km 3+590 (confine con il comune di San Ginesio), come meglio evidenziato nella planimetria allegata e parte integrante della presente ordinanza;**

Le prescrizioni, gli oneri, gli obblighi e le responsabilità inerenti quanto sopra ordinato sono a carico dell'Impresa Appaltatrice FRANCUCCI SRL con sede in Via Firenze n. 6 – 62010 TREIA (MC). La circolazione stradale, nel periodo di sospensione delle attività

lavorative, lungo il suddetto tratto sarà regolamentata mediante l'apposizione della prescritta segnaletica di cantiere di cui agli allegati schemi segnaletici (Tav. 61 – 63 – 64 – 66 - 84), opportunamente adattati ed integrati in base allo stato dei luoghi ed all'avanzamento del cantiere, il tutto nel rispetto del D.Lvo n. 285 del 30/04/1992 e del Regolamento di cui al DPR n. 495 del 16/12/1992, come modificato ed integrato dal D.L. n. 360 del 10/09/1993.

L'impresa esecutrice dei lavori in oggetto dovrà comunicare all'Ufficio Tecnico Comunale telefonicamente al numero 0733.907153 o via e-mail [utc@comune.camporotondodifiastrone.mc.it](mailto:utc@comune.camporotondodifiastrone.mc.it) l'avvenuta effettiva installazione e rimozione del cantiere stradale in argomento;

## DISPONE

- a) di trasmettere, per conoscenza, la presente Ordinanza, al:
1. Comando Stazione Carabinieri di Belforte del Chienti (PEC: [tmc27358@pec.carabinieri.it](mailto:tmc27358@pec.carabinieri.it);
  2. Comune di Tolentino - PEC: [comune.tolentino@legalmail.it](mailto:comune.tolentino@legalmail.it)
  3. Comune di San Ginesio - PEC: [protocollo@pec.comune.sanginesio.mc.it](mailto:protocollo@pec.comune.sanginesio.mc.it)
  4. Comune di Belforte del Chienti - PEC: [prot@pec.comune.belfortedelchienti.mc.it](mailto:prot@pec.comune.belfortedelchienti.mc.it)
- b) che la presente Ordinanza sia resa nota al pubblico mediante apposizione della prescritta segnaletica, a cura ed onere dell'Impresa esecutrice dei lavori, responsabile anche del mantenimento in perfetta efficienza della stessa per l'intera durata del cantiere
- c) a tutti i funzionari ed agenti di cui all'art. 12 del D.L. 285/92 sono incaricati dell'esecuzione della presente ordinanza ed è fatto obbligo a chiunque spetti di osservare e farne osservare il contenuto;
- d) a chiunque spetti, di osservare e far osservare il presente provvedimento.

## RENDE NOTO

- che la presente Ordinanza viene emessa a norma dell'art. 6 e delle prescrizioni del Codice della Strada, del relativo Regolamento di attuazione e del Disciplinare tecnico relativo agli schemi per il segnalamento temporaneo (Decreto del 10.07.2002 del Ministero Infrastrutture e Trasporti e supplemento straordinario alla Gazzetta Ufficiale n. 226 del 26.09.2002);
- che ai sensi dell'art. 3, comma 4, della legge 07.08.1990 n. 241, che contro la presente ordinanza è ammesso, nel termine di trenta giorni dalla pubblicazione all'Albo Pretorio, ricorso al Ministro delle Infrastrutture e dei Trasporti (D.P.R. 24.11.1971 n. 1199) oppure, in via alternativa, ricorso al Tribunale Amministrativo Regionale di Ancona nel termine di sessanta giorni dalla suddetta pubblicazione (Legge 06.12.1971 n. 1034);



**IL SINDACO**

Ing. Massimiliano Micucci

**PLANIMETRIA TRACCIATO STRADA COMUNALE DI COLVENALE**  
interessato dai lavori, Allegato all'Ordinanza Sindacale N. del 9 marzo 2023

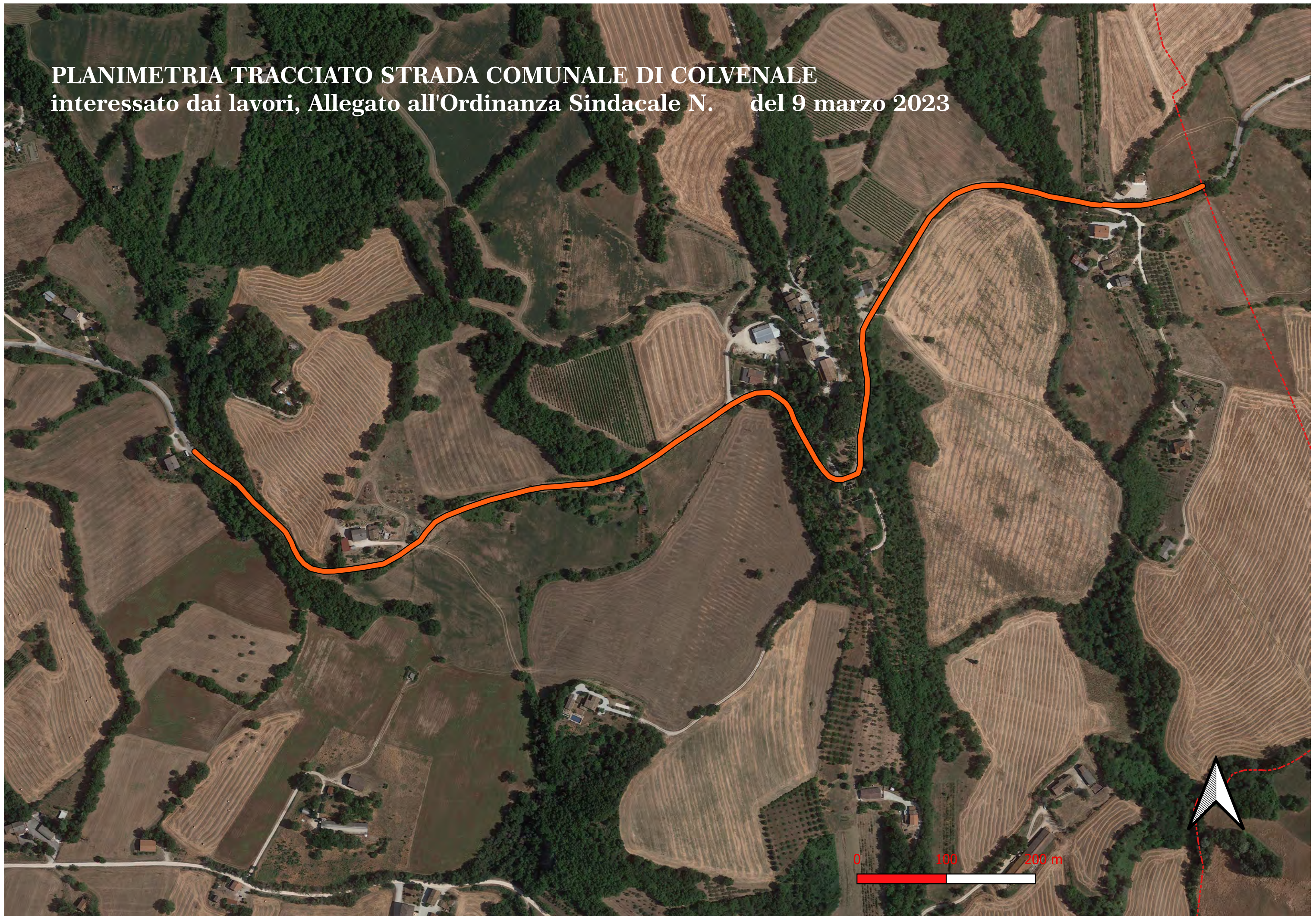

# TAVOLA 61

Lavori sulla  
banchina

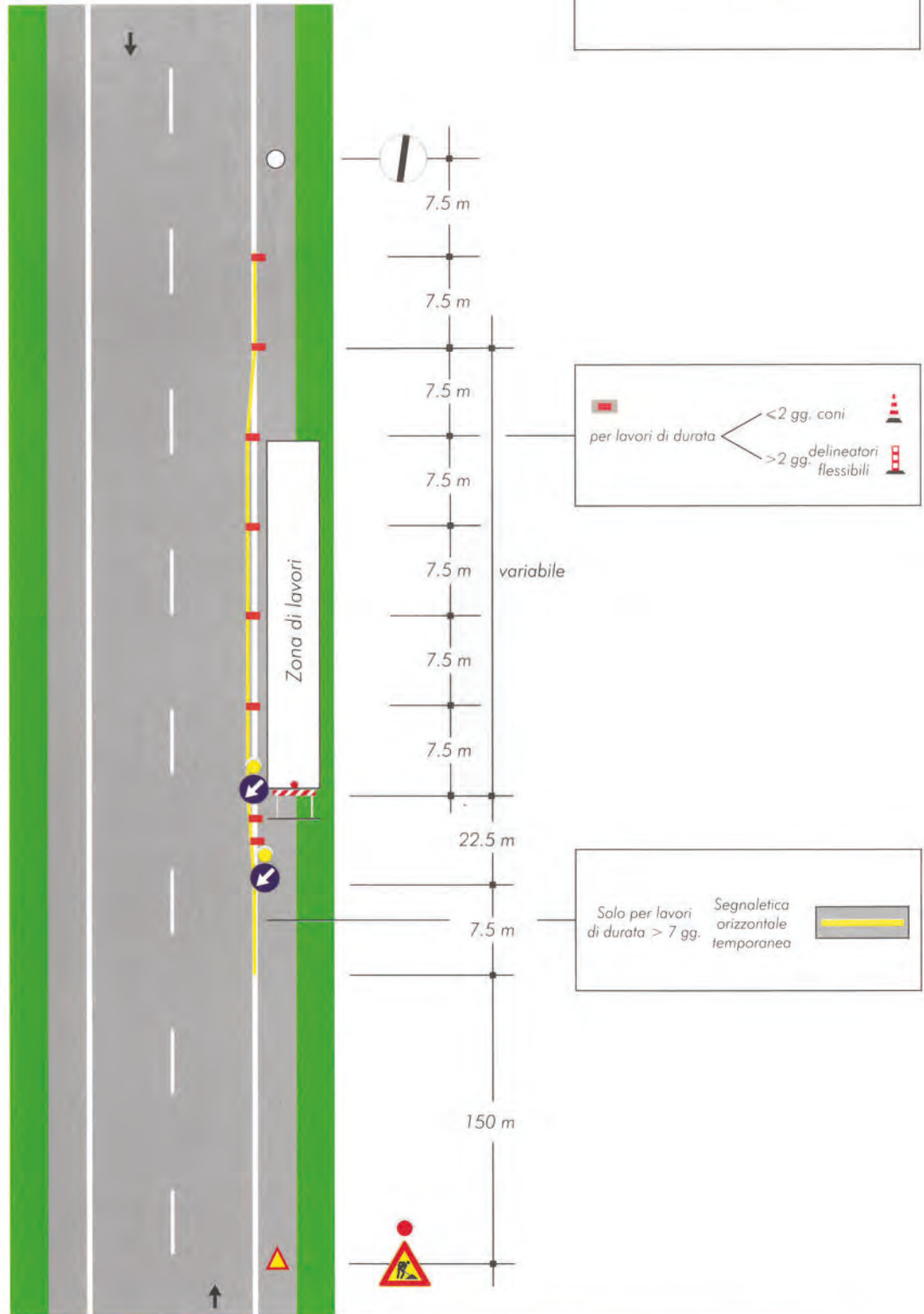

**CONI:** altezza superiore a 50 cm per le strade di tipo A - B - D, 30 cm per le altre strade - pellicola rifrangente classe 2  
**DELINEATORI FLESSIBILI:** pellicola rifrangente classe 2  
**SEGNALETICA ORIZZONTALE:** conforme alla norma UNI EN 1436 (Classe R5 per le strade di tipo A - B - D)  
**SEGNALETICA VERTICALE:** raccomandata in classe 2 o superiore (fluororifrangente per gallerie e situazioni di scarsa visibilità)

# TAVOLA 63

## Lavori sul margine della carreggiata

NOTA: Se la sezione disponibile è superiore a 5,60 m è possibile il transito nei due sensi di marcia

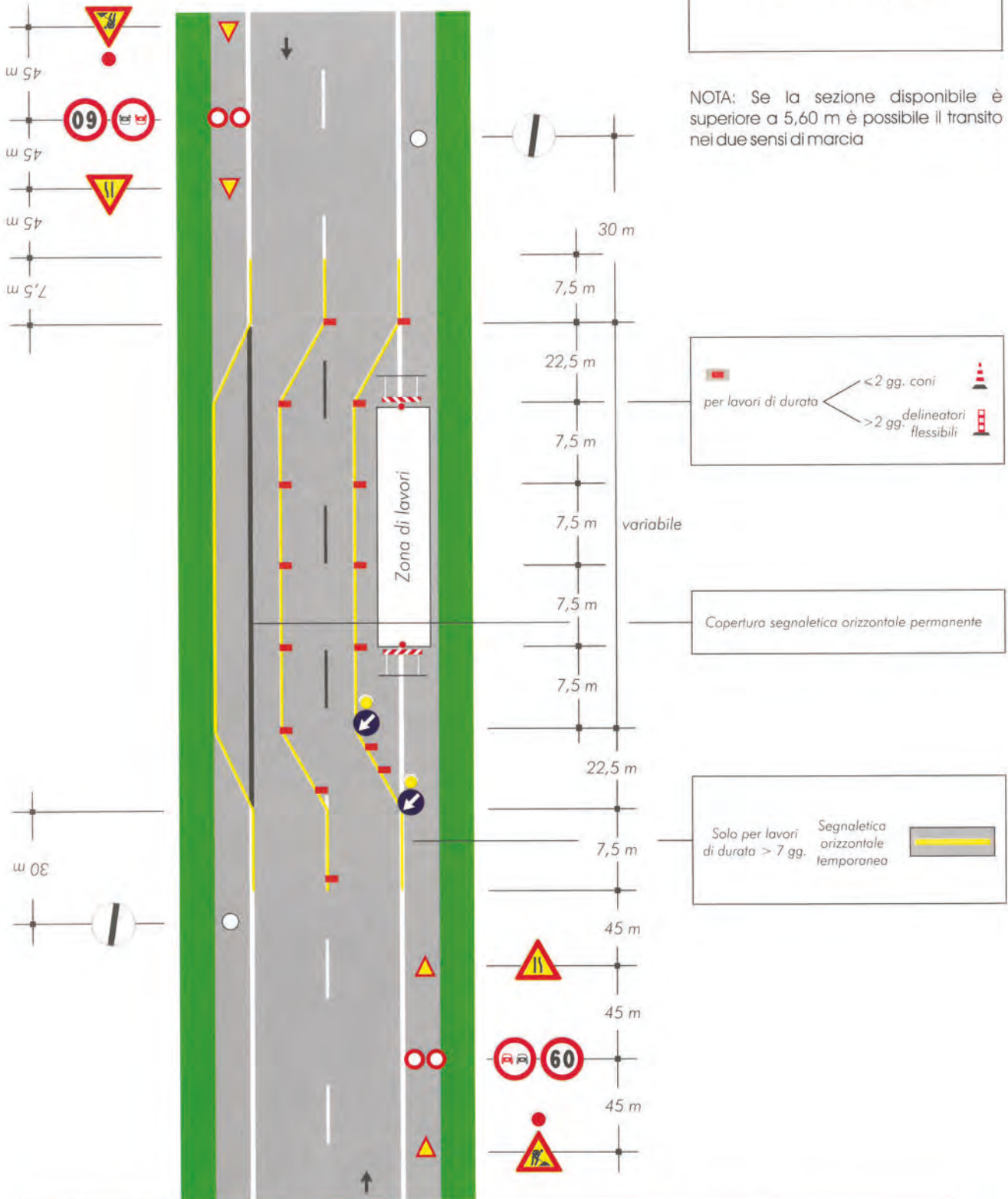

**CONI:** altezza superiore a 50 cm per le strade di tipo A - B - D, 30 cm per le altre strade - pellicola rifrangente classe 2  
**DELINEATORI FLESSIBILI:** pellicola rifrangente classe 2  
**SEGNALETICA ORIZZONTALE:** conforme alla norma UNI EN 1436 (Classe R5 per le strade di tipo A - B - D)  
**SEGNALETICA VERTICALE:** raccomandata in classe 2 o superiore (fluororifrangente per gallerie e situazioni di scarsa visibilità)

## TAVOLA 64

Lavori sulla carreggiata  
con transito a  
senso unico alternato

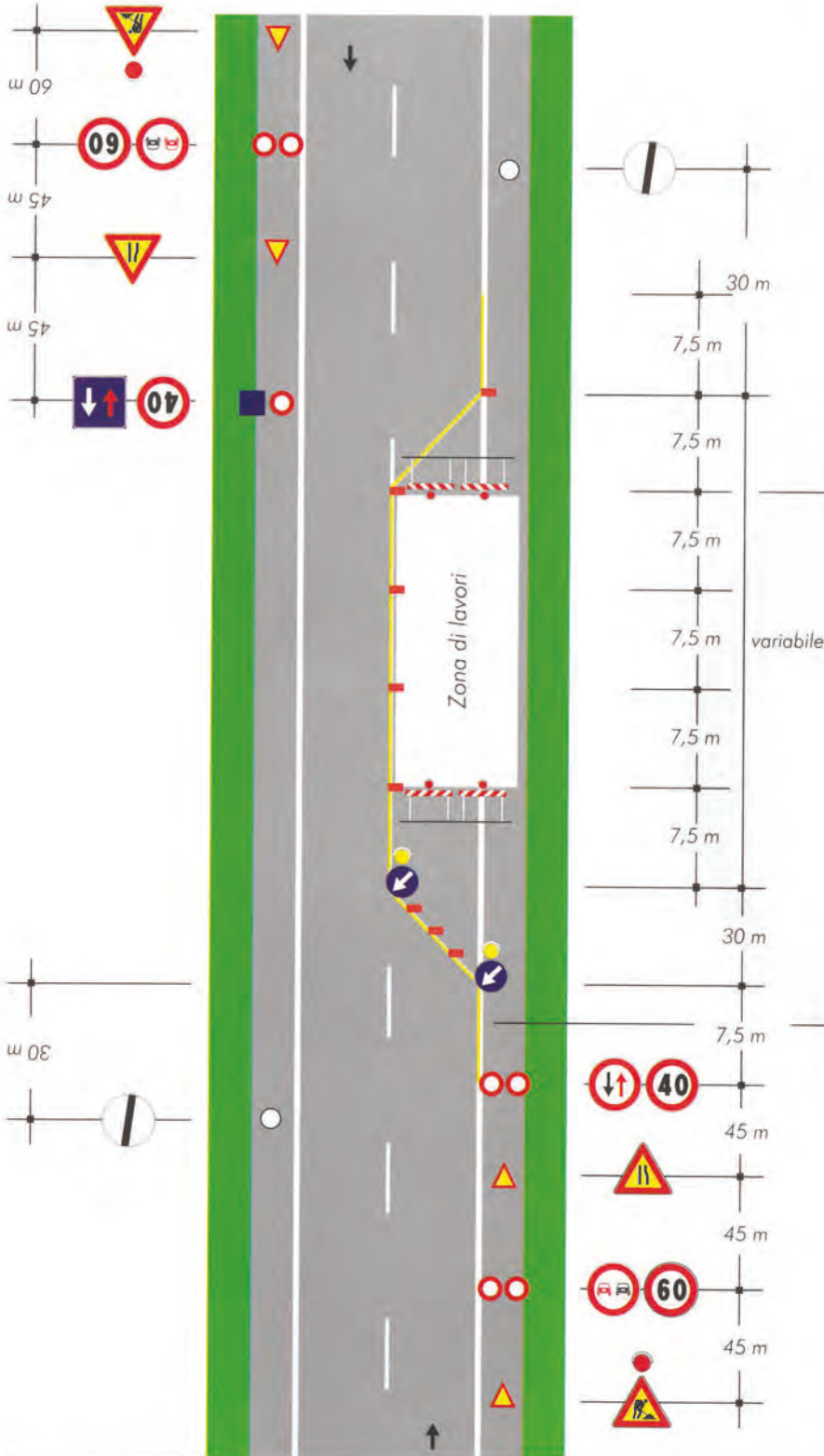

NOTA: la sezione disponibile, inferiore a 5,60 m, richiede la segnalazione di senso unico alternato

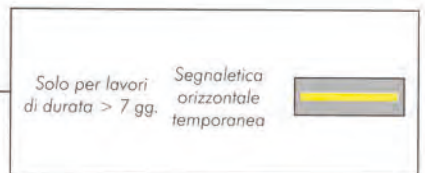
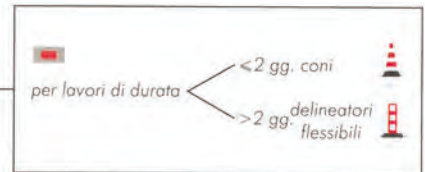

**CONI:** altezza superiore a 50 cm per le strade di tipo A - B - D, 30 cm per le altre strade - pellicola rifrangente classe 2  
**DELINEATORI FLESSIBILI:** pellicola rifrangente classe 2  
**SEGNALETICA ORIZZONTALE:** conforme alla norma UNI EN 1436 (Classe R5 per le strade di tipo A - B - D)  
**SEGNALETICA VERTICALE:** raccomandata in classe 2 o superiore (fluororifrangente per gallerie e situazioni di scarsa visibilità)

## TAVOLA 66

Lavori sulla carreggiata con transito a senso unico alternato regolato da impianto semaforico

NOTA: la sezione disponibile, inferiore a 5,60 m, richiede la segnalazione di senso unico alternato

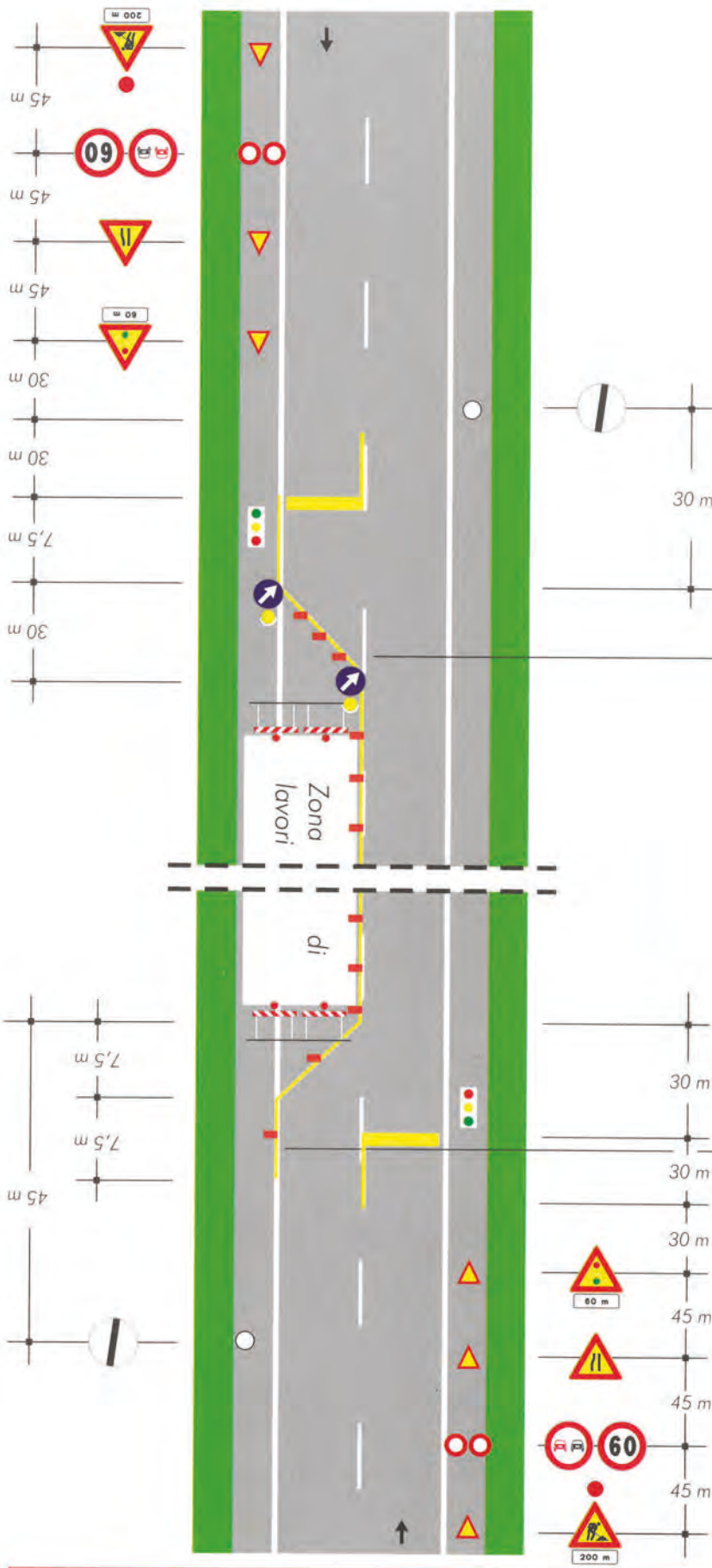

per lavori di durata

- < 2 gg. coni
- > 2 gg. delineatori flessibili

Solo per lavori di durata > 7 gg. Segnaletica orizzontale temporanea

**CONI:** altezza superiore a 50 cm per le strade di tipo A - B - D, 30 cm per le altre strade - pellicola rifrangente classe 2  
**DELINEATORI FLESSIBILI:** pellicola rifrangente classe 2  
**SEGNALETICA ORIZZONTALE:** conforme alla norma UNI EN 1436 (Classe R5 per le strade di tipo A - B - D)  
**SEGNALETICA VERTICALE:** raccomandata in classe 2 o superiore (fluororifrangente per gallerie e situazioni di scarsa visibilità)

# TAVOLA 84

Cantiere che occupa l'intera semicarreggiata transito dei due sensi di marcia sull'altra semicarreggiata

Solo per lavori di durata > 7 gg. Segnaletica orizzontale temporanea

per lavori di durata < 2 gg. coni  
> 2 gg. delineatori flessibili

Barriera, recinzione o parapetto di protezione

Luci rosse fisse e dispositivi rifrangenti rossi di superficie minima cmq 50 opportunamente intervallati.

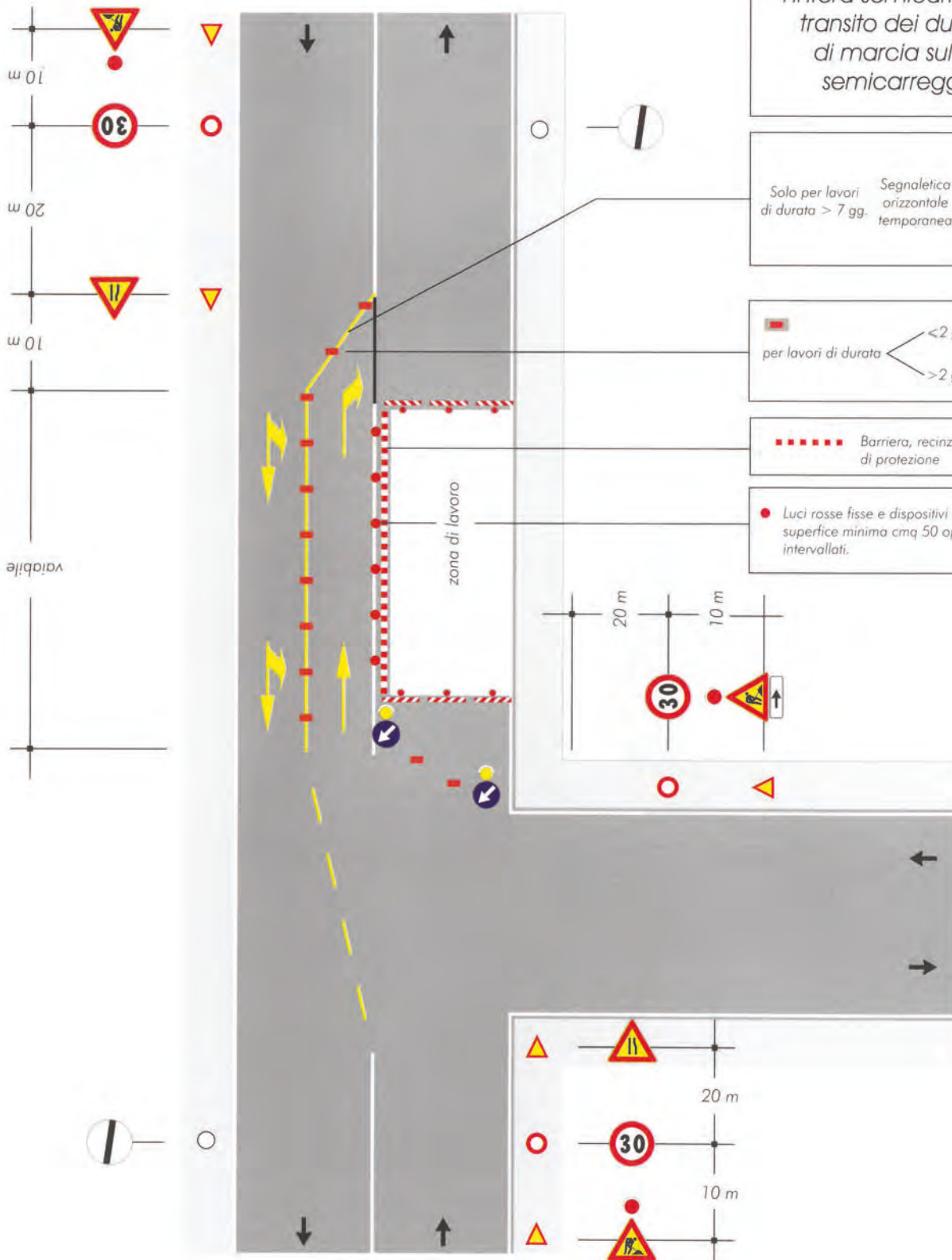

**CONI:** altezza superiore a 50 cm per le strade di tipo A - B - D, 30 cm per le altre strade - pellicola rifrangente classe 2  
**DELINEATORI FLESSIBILI:** pellicola rifrangente classe 2  
**SEGNALETICA ORIZZONTALE:** conforme alla norma UNI EN 1436 (Classe R5 per le strade di tipo A - B - D)  
**SEGNALETICA VERTICALE:** raccomandata in classe 2 o superiore (fluororifrangente per gallerie e situazioni di scarsa visibilità)